

Informe Accidentalidad & Absentismo

ENERO – OCTUBRE 2017



SGI/SPM: Sistema de Gestión Integrado / Servicio de Prevención Mancomunado

Dirección de Personas & Organización

Noviembre de 2017

Informe para CSS-G/CSS-I

Índice

1	Introducción	3
2	Resultados Generales enero - octubre 2017	3
2.1	Accidentalidad	3
2.1.1	Días sin Accidentes Con Baja (foto 31 de octubre 2017)	3
2.1.2	Índice de Incidencia	4
2.1.3	Resumen registro de Accidentes	5
2.1.4	Tipo de Accidente (durante el trabajo, suma con y sin baja)	6
2.1.5	Otros datos (durante el trabajo con y sin baja, ene-oct 2017)	7
2.1.6	Accidentalidad Empresas Contratistas (ene-oct 2017)	7
2.2	Absentismo	8
2.2.1	Valores Generales	8
2.2.2	Tipo de Absentismo	9
2.2.3	Absentismo agrupado por especialidad médica	9
2.2.4	Otros datos	10
2.2.4.1	Día de la semana del absentismo enero – octubre 2017	10
2.2.4.2	Nº de horas perdidas por absentismo enero – octubre 2017	10

1 Introducción

Los índices de accidentalidad y absentismo, para el conjunto de Autopistas correspondiente al mes de octubre de 2017, fueron:

Accidentalidad (Índice de Incidencia) ¹ :	14,42 acumulado mes de octubre y
	16,66 media móvil de los últimos 12 meses
Absentismo..... :	5,13 % acumulado mes de octubre y
	5,76 % media móvil de los últimos 12 meses

2 Resultados Generales enero - octubre 2017

2.1 Accidentalidad

2.1.1 Días sin Accidentes Con Baja (foto 31 de octubre 2017)

Tabla 1

Gerencias	Último Accdte CB	Nº días sin Accdtes
G. Abertis Autopistas España	25-01-16	645
G. AP68 Norte avasa Bilbao-Cenicero	14-08-17	78
G. AP68 Sur avasa Cenicero-Zaragoza	27-04-17	187
G. AP7 Norte aumar Tarragona-Valencia	12-09-17	49
G. AP7 Sur aumar Valencia-Alicante	31-10-17	0
G. Oficinas Valencia aumar	21-08-12	1897
G. AP2 Ebro acesa	14-02-16	625
G. AP7 Norte acesa Junquera-Barcelona	15-10-17	16
G. AP7 Sur acesa Barcelona-Tarragona	05-06-17	148
G. Oficinas BCN acesa	15-12-16	320
G. AP4 aumar Sevilla-Cádiz	16-11-16	349
G. aulesa	04-10-11	2219
G. iberpistas/castellana	16-11-16	349
G. C32 Sur aucat	19-08-16	438
G. C33/32 invicat	25-09-17	36

Tabla 2

Redes	Último Accdte CB	Nº días sin Accdtes
aAE	25-01-16	645
AP7/AP2 acesa	15-10-17	16
Gencat	25-09-17	36
AP7 aumar	31-10-17	0
Centro Sur	16-11-16	349
AP68 avasa	14-08-17	78
Autopistas	31-10-17	0

Tabla 3

Sociedades	Último Accdte CB	Nº días sin Accdtes
aAE	25-01-16	645
acesa	15-10-17	16
aucat	19-08-16	438
aulesa	04-10-11	2219
auamar	31-10-17	0
avasa	14-08-17	78
castellana		S/I
iberpistas	16-11-16	349
invicat	25-09-17	36

¹ Índice de Incidencia: nº de accidentes con baja (sin contar los *In Itinere*) por cada mil empleados.

2.1.2 Índice de Incidencia

$$I_i = \frac{N^{\circ} \text{ de Accidentes CON baja (excluye In Itínere)}}{N^{\circ} \text{ empleados}} \times 1.000$$

Tabla 4

Sociedad	Acumulado		Media móvil últimos 12 meses	
	ene-oct 2017	ene-oct 2016	oct 2017	oct 2016
G. Abertis Autopistas España	0,00	0,00	0,00	0,00
G. AP68 Norte avasa Bilbao-Cenicero	34,09	10,81	34,22	34,22
G. AP68 Sur avasa Cenicero-Zaragoza	18,48	17,97	18,45	18,45
G. AP7 Norte aumar Tarragona-Valencia	16,68	8,12	16,70	16,70
G. AP7 Sur aumar Valencia-Alicante	46,64	27,52	46,84	46,84
G. Oficinas Valencia aumar	0,00	0,00	0,00	0,00
G. AP2 Ebro acesa	0,00	11,56	0,00	0,00
G. AP7 Norte acesa Junquera-Barcelona	21,24	14,75	24,37	24,37
G. AP7 Sur acesa Barcelona-Tarragona	17,47	25,47	17,48	17,48
G. Oficinas BCN acesa	0,00	0,00	0,00	0,00
G. AP4 aumar Sevilla-Cádiz	0,00	0,00	17,99	17,99
G. aulesa	0,00	0,00	0,00	0,00
G. iberpistas/castellana	0,00	20,96	10,76	10,76
G. C32 Sur aucat	0,00	40,24	0,00	0,00
G. C33/32 invicat	16,61	30,46	16,67	16,67

Tabla 5

Sociedad	Acumulado		Media móvil últimos 12 meses	
	ene-oct 2017	ene-oct 2016	oct 2017	oct 2016
aAE	0,00	0,00	0,00	0,00
acesa	15,80	16,83	17,28	22,37
aucat	0,00	40,24	0,00	40,27
aulesa	0,00	0,00	0,00	0,00
auamar	22,60	12,67	25,86	15,79
avasa	25,48	14,72	25,50	14,78
castellana	0,00	0,00	0,00	0,00
iberpistas	0,00	21,07	10,82	21,02
invicat	16,61	30,46	16,67	40,17

Tabla 6

Red	Acumulado		Media móvil últimos 12 meses	
	ene-oct 2017	ene-oct 2016	oct 2017	oct 2016
aAE	0,00	0,00	0,00	0,00
AP7/AP2 acesa	15,80	16,83	17,28	22,37
Gencat	10,84	33,74	10,87	40,20
AP7 aumar	27,53	15,49	27,58	19,30
Centro Sur	0,00	13,61	10,46	13,59
AP68 avasa	25,48	14,72	25,50	14,78
Autopistas (UNaAE)	14,42	17,75	16,66	21,47

2.1.3 Resumen registro de Accidentes

Tabla 7
enero – diciembre 2016

Accdte.	Resultado	Ene	Feb	Mar	Abr	May	Jun	Jul	Ago	Sep	Oct	Nov	Dic	Total
ADT (Durante el trabajo)	CON baja	2	6	4	1	2	1	8	3	2	4	4	0	37
	SIN baja	5	6	7	6	7	6	7	8	7	3	3	2	67
IIT (In Itinere)	CON baja	2	0	1	1	0	0	1	0	0	1	0	1	7
	SIN baja	1	1	0	2	1	0	1	0	1	0	0	1	8
VL (Violencia Laboral)	SIN baja	0	1	1	2	1	1	4	3	1	0	0	0	14
Nº días perdidos ADT		90	88	126	78	41	47	118	113	105	82	104	79	1071
Nº de empleados		1877	1866	1866	1841	1819	1877	1901	1890	1850	1802	1785	1796	~1848

Tabla 8
enero – diciembre 2017

Accdte.	Resultado	Ene	Feb	Mar	Abr	May	Jun	Jul	Ago	Sep	Oct	Nov	Dic	Total
ADT (Durante el trabajo)	CON baja	6	3	0	7	0	3	1	2	2	2			26
	SIN baja	6	3	2	6	6	10	6	3	4	7			53
IIT (In Itinere)	CON baja	0	0	1	0	2	0	0	0	0	1			4
	SIN baja	1	2	1	2	2	2	0	3	1	1			15
VL (Violencia Laboral)	SIN baja	2	0	0	2	2	1	0	3	5	1			16
Nº días perdidos ADT		69	110	71	105	105	75	65	78	29	29			736
Nº de empleados		1788	1783	1780	1784	1777	1828	1853	1854	1804	1780			1803

Gráfico 1

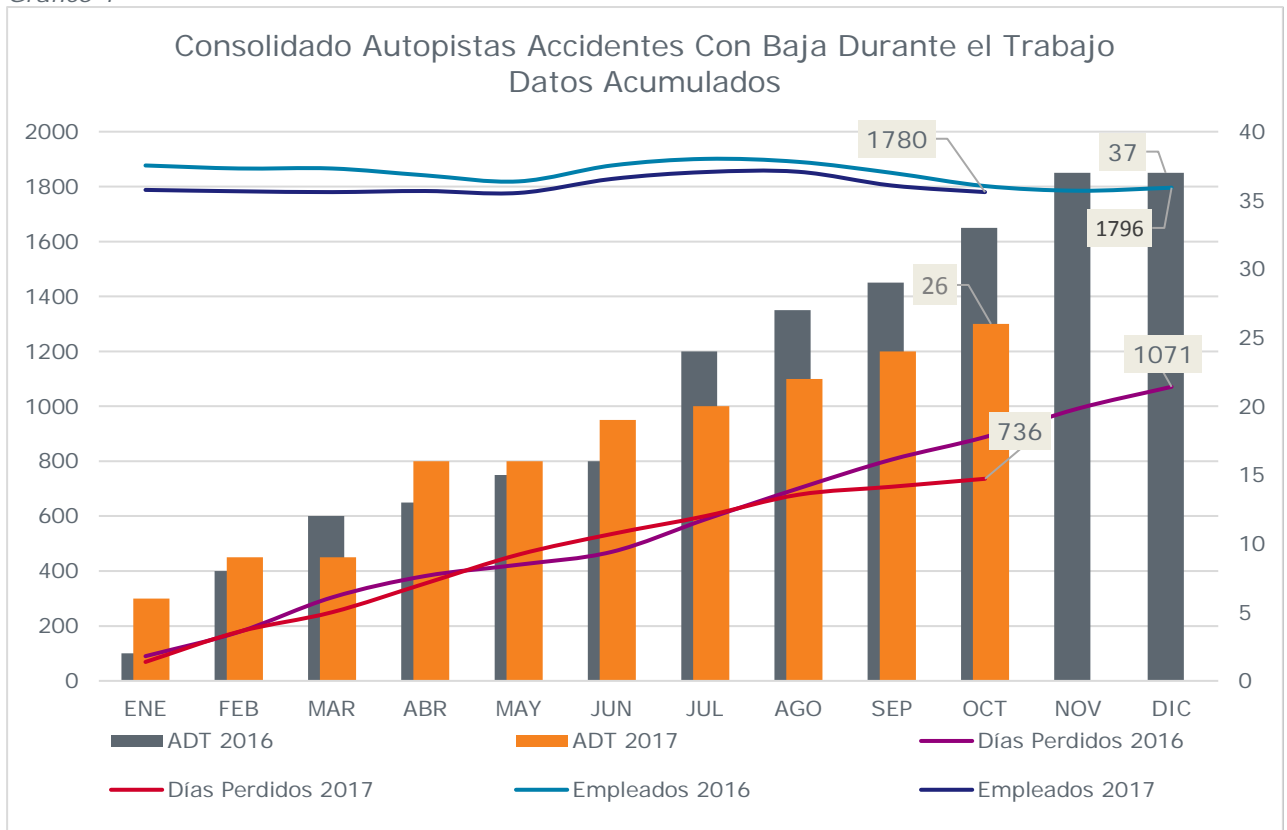

2.1.4 Tipo de Accidente (durante el trabajo, suma con y sin baja)

Gráfico 2

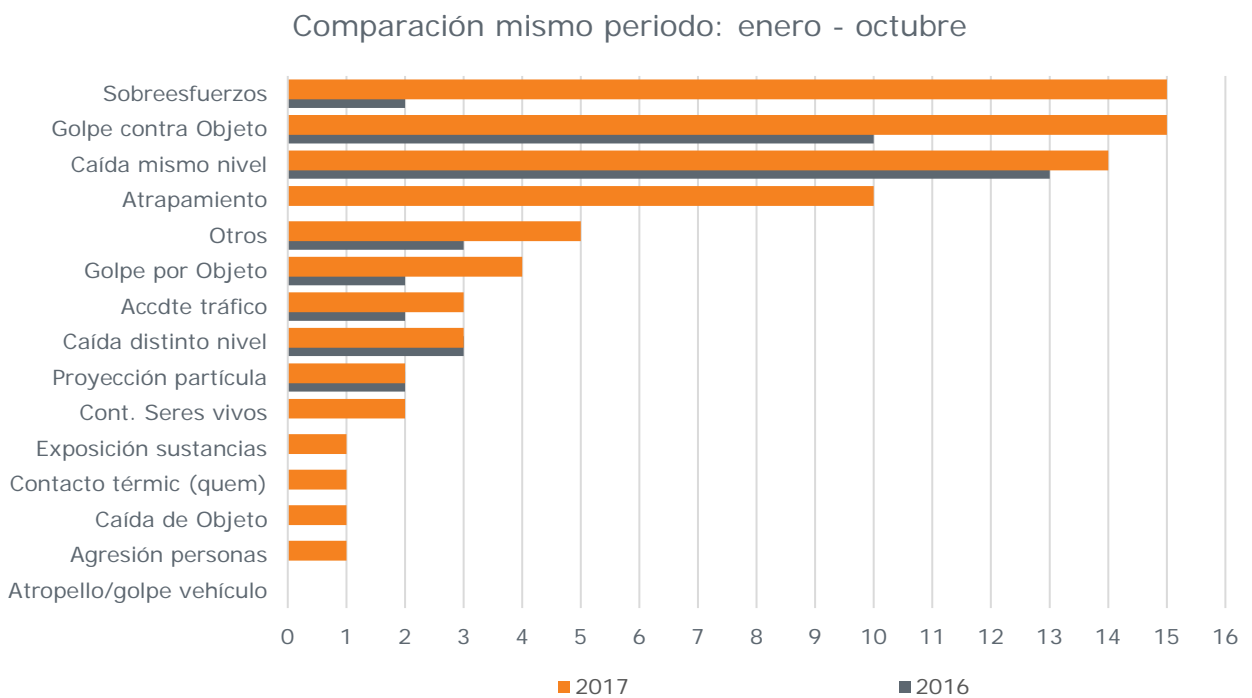

2.1.5 Otros datos (durante el trabajo con y sin baja, ene-oct 2017)

Gráfico 3



Gráfico 4



2.1.6 Accidentalidad Empresas Contratistas (ene-oct 2017)

Tabla 9

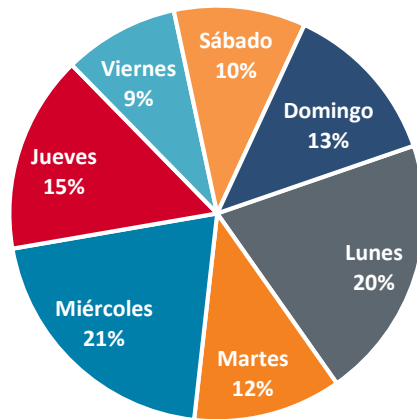
Año		Accidentes Empresas Contratistas		
Mes	Red	Empresa	Nº Accdt	Observaciones
Enero	AP7 aumar	INNOVIA	1	TORCEDURA TOBILLO AL COLOCAR SEÑAL VERTICAL
Febrero	AP7 aumar	INNOVIA	1	SOBRESFUERZO USO SOPLADORA
Marzo	AP68 avasa	VIALEX	1	TRAUMATISMO DE TÓRAX AL SER GOLPEADO/ATROPELLADO POR UN VEHÍCULO DE OBRA AL DAR MARCHA ATRÁS
Abril	AP7 aumar	INNOVIA	1	APLASTAMIENTO EN DEDO MANO DESMONTANDO ASIENTO (EN CAJA) DE FV2
Mayo	AP7/AP2 acesa & Gencat	INNOVIA	1	SOBRESFUERZO USO DESBROZADORA POR IMPACTO DE ESTA CON UN ARBUSTO
	AP7 aumar	INNOVIA	2	SOBRESFUERZO USO DESBROZADORA
Junio	AP7/AP2 acesa & Gencat	Cosersa	1	SOBRESFUERZO AL PISAR MAL EN MEDIANA
		FREYSSINET	1	SOBRESFUERZO EN LA ZONA LUMBAR, RECOGIENDO CONOS
		Innovia Coptalia	2	SOBRESFUERZO AL MANIPULAR CARGAS
	AP68 avasa	UTE COSERSA-SORINGUE	2	SOBRESFUERZO COLOCANDO BARRERA DE SEGURIDAD
Julio	AP7/AP2 acesa & Gencat	Cosersa	1	GOLPE EN LA CARA POR VUELCO DE VEHICULO
	AP68 avasa	UTE COSERSA-SORINGUE	2	SOBRESFUERZO AL COLOCAR UNA SEÑAL SOBRE DOBLE BIONDA
	AP4 aumar	EIFFAGE INFRAESTRUCTURAS	1	GOLPE EN LA MANO CON UNA CIZALLA AL INTERTAR IZAR UN NEW JERSEY DE PEAJE
Agosto	AP68 avasa	FATLUM	1	GOLPE EN EL OJO CON LA MAGUERA DE LA MÁQUINA DE PINTAR
Septiembre	AP7/AP2 acesa & Gencat	GICSA	1	ESGUINCE EN RODILLA TRAS RESBALON
	AP4 aumar	CAMINOS, CANALES y PUERTOS	1	QUEMADURA EN LA PALMA DE LA MANO CON EL ASFALTO, TRAS VUELCO DEL VEHÍCULO (IN ITINERE)
	aulesa	IMESAPI	1	GOLPE EN EL TORAX CON BARRERA DE SEGURIDAD
Octubre	AP7/AP2 acesa & Gencat	Innovia Coptalia	1	CORTE EN UN DEDO CON CORTASETOS
	AP7 aumar	INNOVIA	1	CAIDA POR VUELCO DE PLATAFORMA ELEVADORA
	AP68 avasa	UTE COSERSA-SORINGUE	1	CORTE EN UN DEDO CON RADIAL
			2	SOBRESFUERZO EN LA ESPALDA COLOCANDO UNA SEÑAL
			2	ACCIDENTE IN ITINERE
			1	CAIDA POR RESBALON RECOGIENDO RESTOS DE PODAS
			1	ACCIDENTE DE TRAFICO MORTAL

2.2 Absentismo

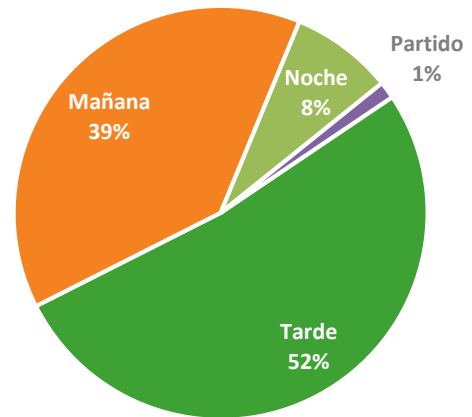
2.2.1 Valores Generales

En las siguientes tablas se presentan datos generales de absentismo.

Tabla 10

Absentismo Acumulado por Gerencias

	Absentismo Total		Absentismo Gestión	
	ene-oct 2017	móvil 12 meses nov 16- oct 17	ene-oct 2017	móvil 12 meses nov 16- oct 17
G. Abertis Autopistas España	3,48%	3,46%	2,90%	2,95%
G. AP68 Norte avasa Bilbao-Cenicero	4,26%	4,35%	4,12%	4,23%
G. AP68 Sur avasa Cenicero-Zaragoza	5,87%	6,23%	5,09%	5,58%
G. AP7 Norte aumar Tarragona-Valencia	6,09%	6,17%	5,92%	6,03%
G. AP7 Sur aumar Valencia-Alicante	8,03%	7,59%	6,69%	6,41%
G. Oficinas Valencia aumar	2,93%	3,32%	0,72%	1,00%
G. AP2 Ebro acesa	5,87%	6,01%	5,42%	5,52%
G. AP7 Norte acesa Junquera-Barcelona	5,66%	5,53%	5,25%	5,15%
G. AP7 Sur acesa Barcelona-Tarragona	5,97%	6,12%	5,43%	5,49%
G. Oficinas BCN acesa	4,76%	4,97%	4,76%	4,97%
G. AP4 aumar Sevilla-Cádiz	3,54%	4,16%	2,53%	3,12%
G. aulesa	3,55%	4,09%	2,27%	2,81%
G. iberpistas	4,59%	4,95%	3,99%	4,26%
G. C32 Sur aucat	3,37%	3,28%	3,37%	3,28%
G. C33/32 invicat	10,11%	10,02%	9,72%	9,58%

Tabla 11

Absentismo Acumulado por Sociedades

	Absentismo Total		Absentismo Gestión	
	ene-oct 2017	móvil 12 meses nov 16- oct 17	ene-oct 2017	móvil 12 meses nov 16- oct 17
aAE	3,48%	3,46%	2,90%	2,95%
acesa	5,71%	5,74%	5,29%	5,30%
aucat	3,37%	3,28%	3,37%	3,28%
aulesa	3,55%	4,09%	2,27%	2,81%
auamar	5,94%	5,97%	5,01%	5,09%
avasa	5,15%	5,39%	4,66%	4,97%
castellana	1,13%	0,95%	1,13%	0,95%
iberpistas	4,61%	4,98%	4,01%	4,27%
invicat	10,11%	10,02%	9,72%	9,58%

Tabla 12

Absentismo Acumulado por Redes

	Absentismo Total		Absentismo Gestión	
	ene-oct 2017	móvil 12 meses nov 16- oct 17	ene-oct 2017	móvil 12 meses nov 16- oct 17
aAE	3,48%	3,46%	2,90%	2,95%
AP7/AP2 acesa	5,71%	5,74%	5,29%	5,30%
Gencat	7,73%	7,66%	7,48%	7,37%
AP7 aumar	6,49%	6,39%	5,58%	5,54%
Centro Sur	4,22%	4,67%	3,44%	3,81%
AP68 avasa	5,15%	5,39%	4,66%	4,97%
Autopistas (UNaAE)	5,68%	5,76%	5,13%	5,21%

2.2.2 Tipo de Absentismo

La Enfermedad o las Contingencias Comunes (CC), es el absentismo que destaca sobre cualquier otro tipo o clase de absentismo así, en base a la categorización o clasificación del absentismo obtenemos el siguiente gráfico:

Gráfico 5

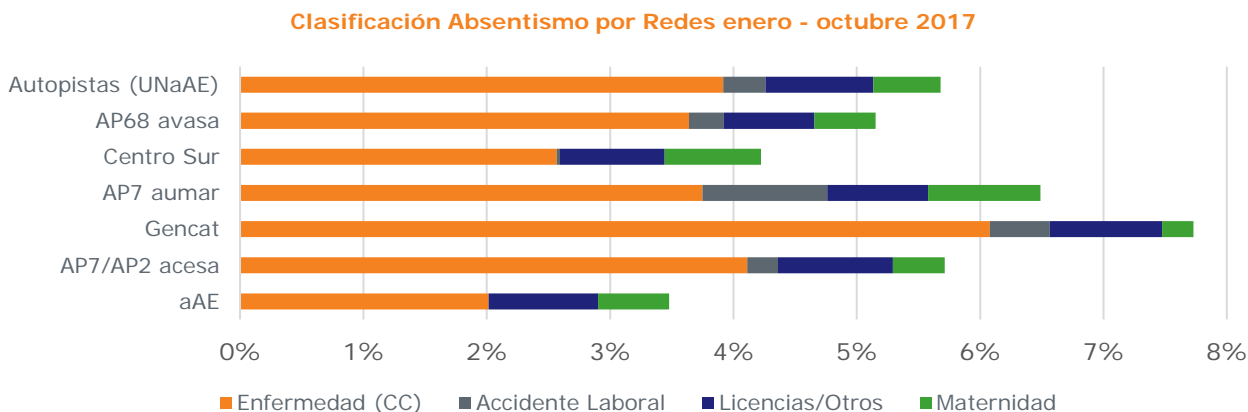

2.2.3 Absentismo agrupado por especialidad médica

En el siguiente gráfico se muestra la agrupación del absentismo por enfermedad o contingencia común según su origen, causa o clasificación médica.

Gráfico 6

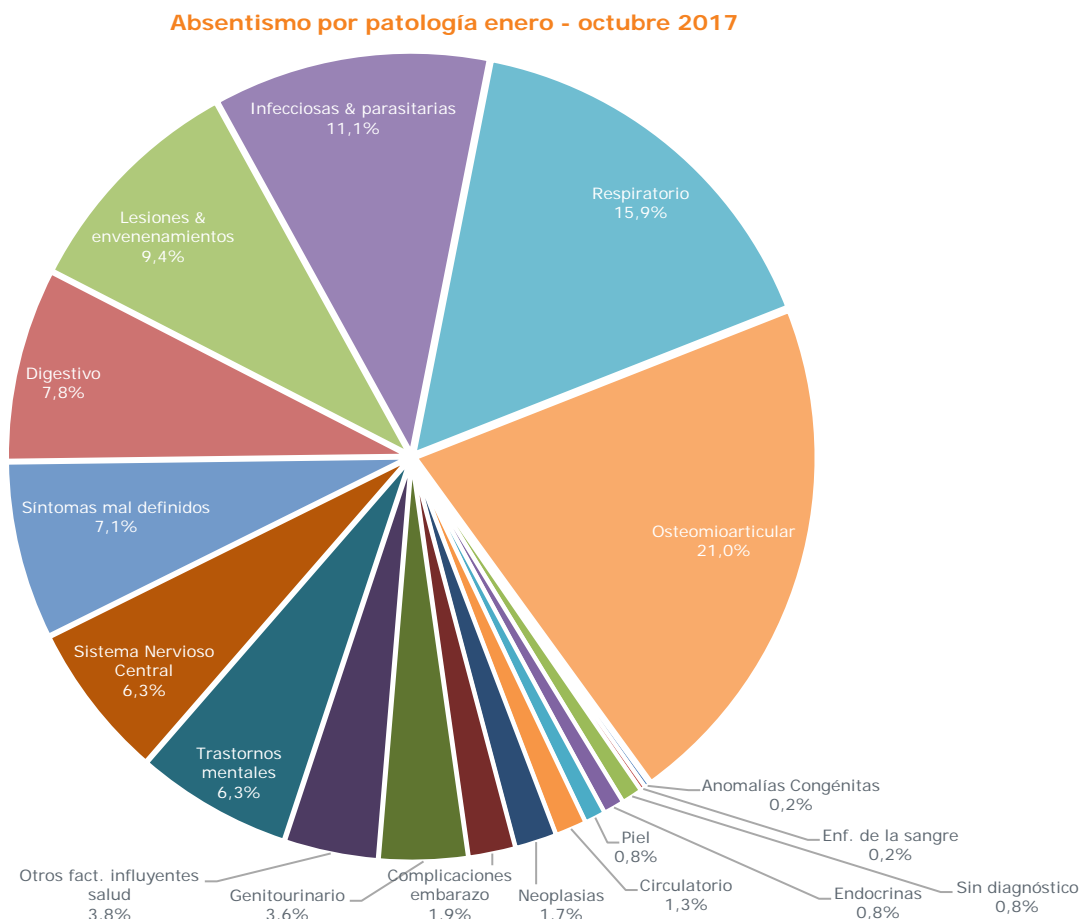

2.2.4 Otros datos

2.2.4.1 Día de la semana del absentismo enero – octubre 2017

Gráfico 7

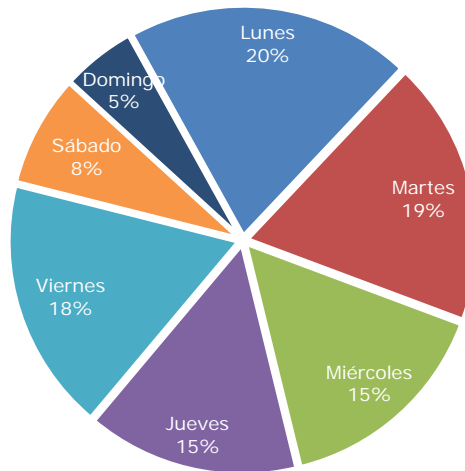

2.2.4.2 Nº de horas perdidas por absentismo enero – octubre 2017

Gráfico 8

